

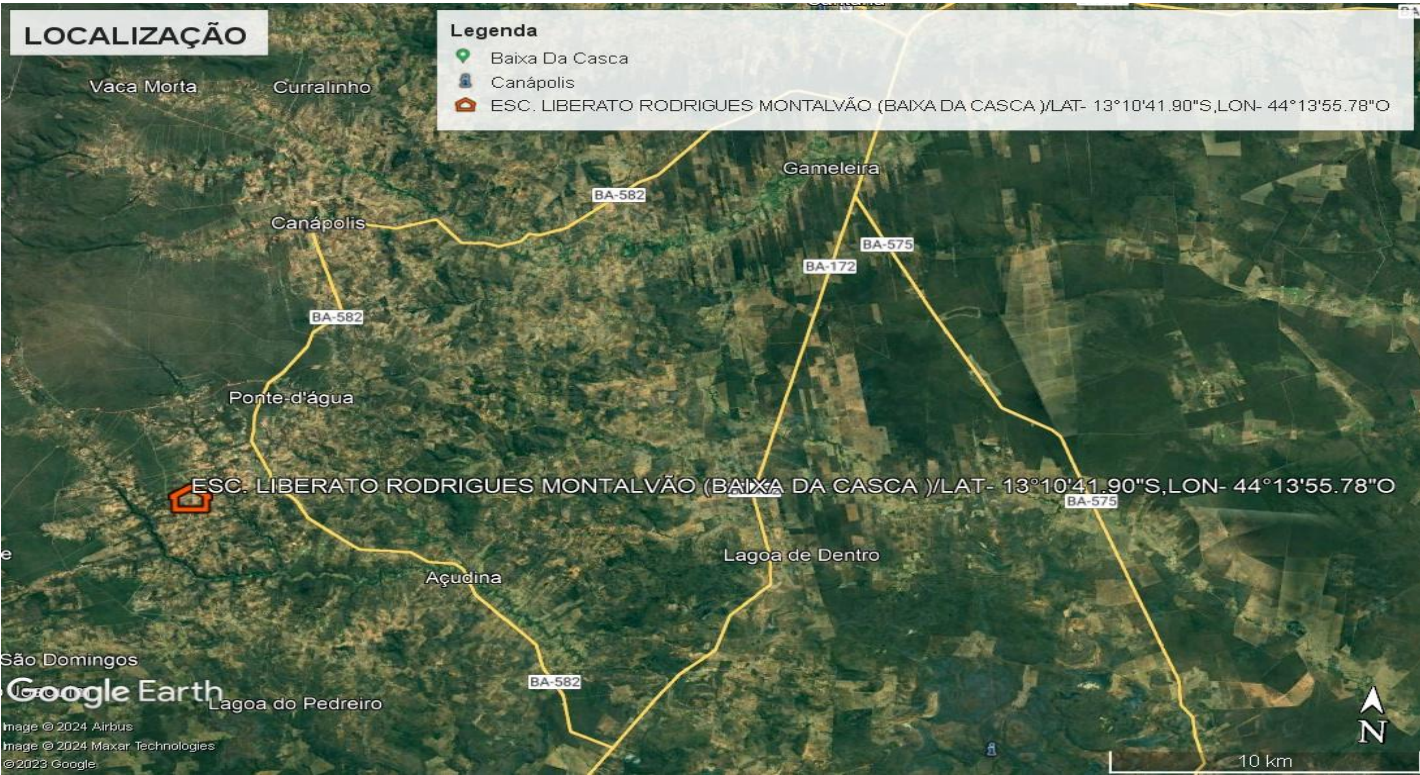

SERVIÇOS A SEREM EXECUTADOS

- PINTURA GERAL DAS PAREDES
- PINTAR PORTAS E JANELAS
- REVISÃO NA PARTE ELÉTRICA E HIDRAÚLICA
- REPAROS DA EDIFICAÇÕES UTILIZANDO PROFISIONAL

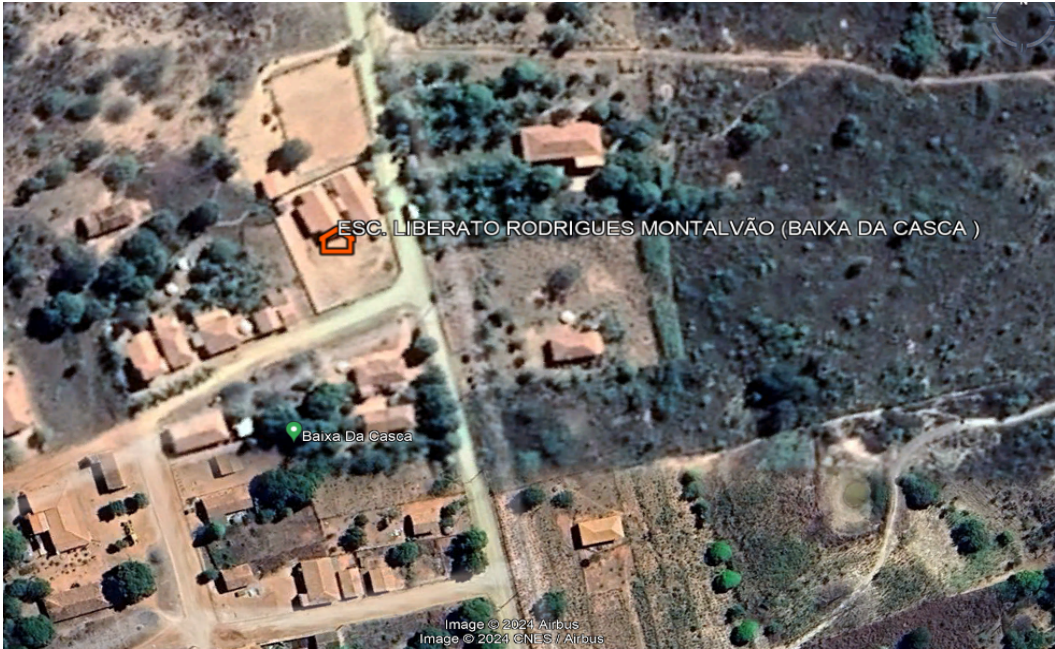

End: Travessa Osvaldo Cruz, n°381
Cidade: Santa Maria da Vitória
Estado: Bahia
Cep: 47640000

Título do Trabalho:
REFORMA DA ESCOLA

Proprietário: Prefeitura de Canápolis
Escola: Liberato Rodrigues Montalvão
Cidade: Canápolis
Local: Baixa das Cascas
Estado: Bahia
Cep:

Referencia dos Projetos
TERREO (1)

Referências dos projetos
PLANTA BAIXA

Drawn by Date

Checked by Date

Drawing Scale
1:113,61

Layout ID Status Revision
1/1

ESPECIFICAÇÕES DE MATERIAIS - CONVENÇÕES	
LEGENDA	MATERIAIS
PISO	1 PISO CIMENTADO DESEMPOLADO 2 PISO EM CERÂMICA
PAREDE	1 PAREDE REVESTIDA EM CERÂMICA, NA COR BRANCA, ATÉ 1,20m ACIMA TINTA ACRILICA 2 PAREDE COM TINTA 100% ACRILICA 3 PAREDE REVESTIDA EM CERÂMICA ATÉ O TETO
FORRO	1 FORRO EM PVC, NA COR BRANCA 2 COBERTURA EM TELHA CERÂMICA 3 LAJE PINTADA COM TINTA, COR BRANCA, SOBRE MASSA ACRILICA 4 COBERTURA EM TELHA ONDULADA
ESQUADRIAS	PM PORTA DE MADEIRA PF PORTA DE FERRO JM JANELA DE MADEIRA JF JANELA DE FERRO
PAREDES	A CONSTRUIR EXISTENTES A DEMOLIR